



**REGISTRO FOTOGRÁFICO
PROGRAMA DE MANTENIMIENTO DE EDIFICIOS ESCOLARES PÚBLICOS**

PRA-FOR-123
Versión 1

SITUACIÓN DEFICIENCIAS DETERMINADAS PREVIÓ DURANTE POSTERIOR

DEPARTAMENTO:	Alta Verapaz	MUNICIPIO:	San Pedro Carchá
NOMBRE DEL ESTABLECIMIENTO:	Escuela Oficial Rural Mixta	DIRECCIÓN DEL ESTABLECIMIENTO:	Aldea Sequixché
CÓDIGO DEL ESTABLECIMIENTO:	16-09-0141-43	FECHA:	04 de julio de 2024



FOTO 1: Culminación de levantamiento de muro de contención.



FOTO 2: Se instaló el sistema eléctrico y se cambió las bombillas.



FOTO 3: Se instaló las tres ventanas y balcones de este edificio escolar ahora cuenta con una buena ventilación.

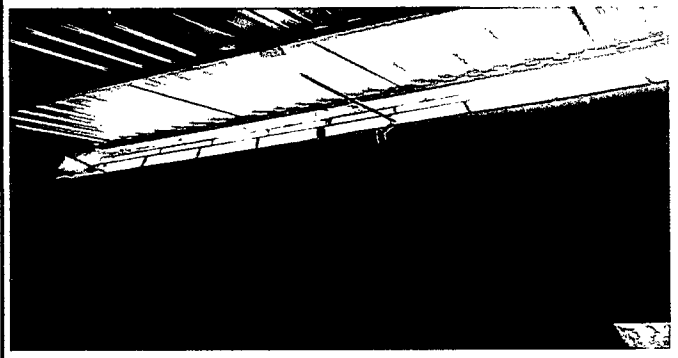

FOTO 4: Se colocó pisos ceramicos en dos aulas.



FOTO 5: Se cambió satisfactoriamente el piso de concreto en el corredor de la escuela.

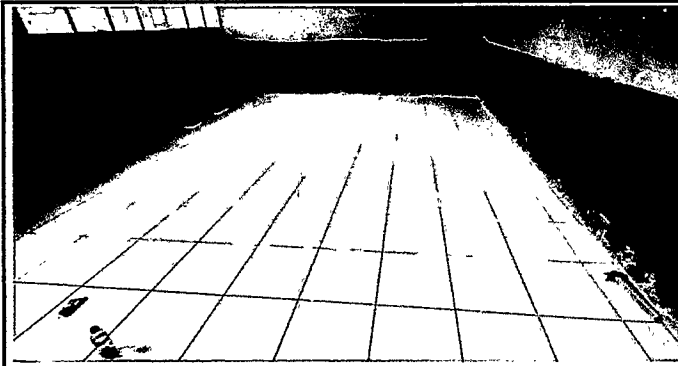

FOTO 6: Sustitución de canales de bajada de de agua pluvial

Observación: Si es necesario se pueden agregar hojas adicionales y actualizar el número de hojas.

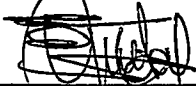
Firma y sello del Presidente del Centro Educativo

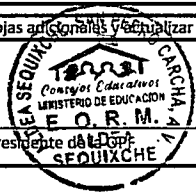

Firma y Sello Director Centro Educativo Público





**REGISTRO FOTOGRÁFICO
PROGRAMA DE MANTENIMIENTO DE EDIFICIOS ESCOLARES PÚBLICOS**

PRA-FOR-123
Versión 1

Ministerio de Educación
Guatemala

SITUACIÓN DEFICIENCIAS DETERMINADAS

PREVIO

DURANTE

POSTERIOR

DEPARTAMENTO:	Alta Verapaz	MUNICIPIO:	San Pedro Carchá
NOMBRE DEL ESTABLECIMIENTO:	Escuela Oficial Rural Mixta	DIRECCIÓN DEL ESTABLECIMIENTO:	Aldea Sequixché
CÓDIGO DEL ESTABLECIMIENTO:	16-09-0141-43	FECHA:	04 de julio de 2024



FOTO 7: Construcción de muro perimetral con block de esta bodega.



FOTO 8: Se repelló la parte exterior de la pila de captación agua.

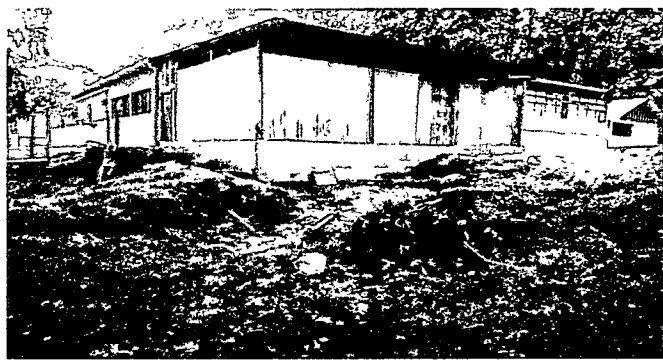

FOTO 9: Se colocó piso cerámico en la cocina.

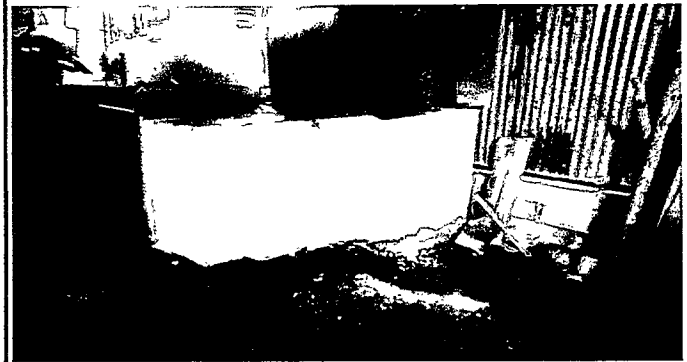

FOTO 10: Se instaló las ventanas y balcones de la cocina.



FOTO 11: Construcción de una estufa mejorada.

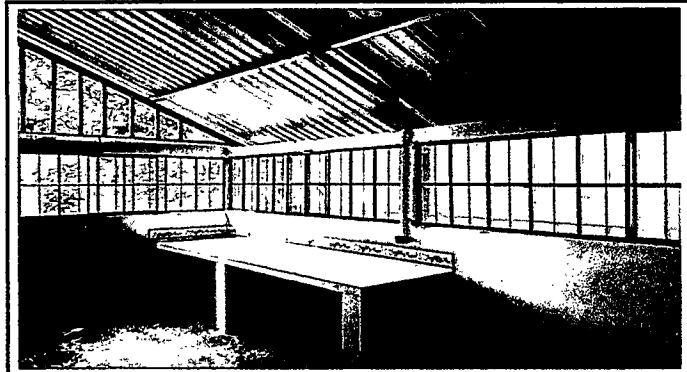

Foto 12: Se hizo los mantenimientos de las puertas de letrinas.

Observación: Si es necesario se pueden agregar fotos adicionales y actualizar el número de hojas.

Firma y sello del Presidente del Centro



Firma y Sello Director Centro Educativo Público





**REGISTRO FOTOGRÁFICO
PROGRAMA DE MANTENIMIENTO DE EDIFICIOS ESCOLARES PÚBLICOS**

PRA-FOR-123
Versión 1

Ministerio de Educación
Guatemala

SITUACIÓN DEFICIENCIAS DETERMINADAS

PREVIO

DURANTE

POSTERIOR

DEPARTAMENTO:	Alta Verapaz	MUNICIPIO:	San Pedro Carchá
NOMBRE DEL ESTABLECIMIENTO:	Escuela Oficial Rural Mixta	DIRECCIÓN DEL ESTABLECIMIENTO:	Aldea Sequixché
CÓDIGO DEL ESTABLECIMIENTO:	16-09-0141-43	FECHA:	04 de julio de 2024



FOTO 13: Se cambió las tres letrinas infantiles y serán usadas por los alumnos de preprimaria.



FOTO 14: Se hizo la reparación de las puertas de las aulas.

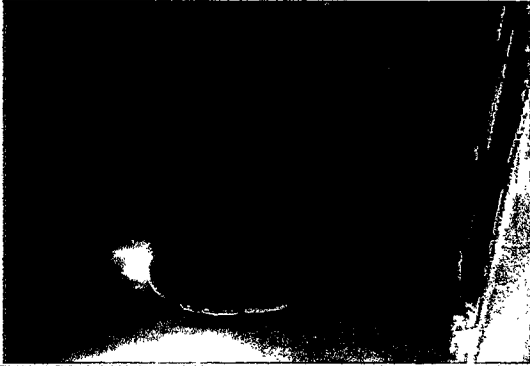

FOTO 15: Se cambió los techos de las letrinas por láminas troqueladas.

Observación: Si es necesario se pueden agregar hojas adicionales y actualizar el número de hojas.

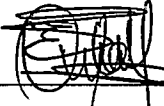
Firma y sello del Presidente del Consejo Educativo

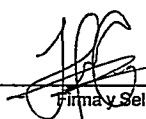

Firma y Sello Director Centro Educativo Público

